

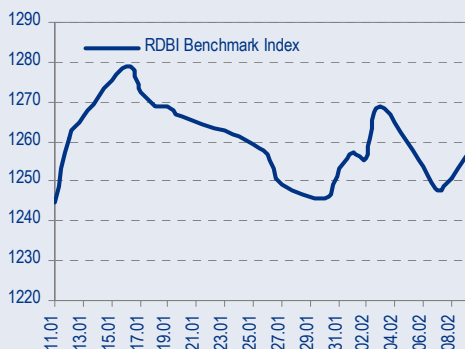

BENCHMARK INDEX КОРПОРАТИВНЫХ ОБЛИГАЦИЙ

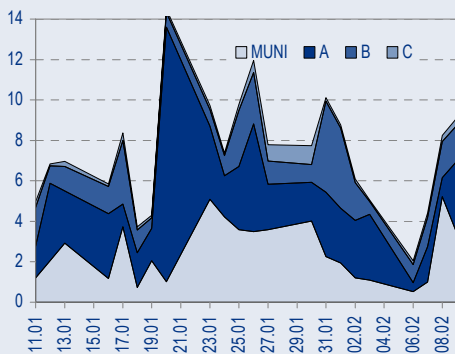

ОБОРОТЫ ВТОРИЧНОГО РЫНКА КОРПОРАТИВНЫЕ И МУНИЦИПАЛЬНЫЕ ОБЛИГАЦИИ (БИРЖА И РПС, млрд руб.)



ЛИДЕРЫ ТОРГОВЫХ ОБОРОТОВ БИРЖА И РПС, млн руб. (со знаком изменения цены)

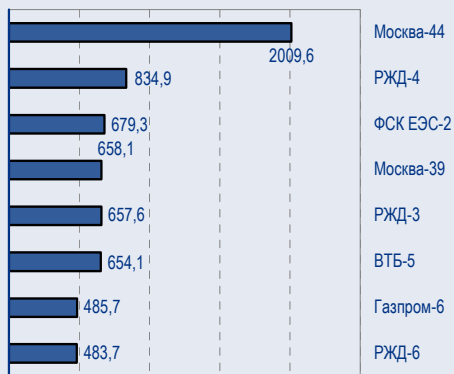

МАКРОСТАТИСТИКА

| | 10.02.2006 | Пред. день |
|--------------------------------------|------------|------------|
| Остатки на корсчетах ЦБ, млрд руб. | 387,8 | 288,4 |
| Обменный курс ЦБ РФ, руб. | 28,2496 | 28,26 |
| Обменный курс USD/EUR | 1,1981 | 1,1981 |
| Цена на нефть URALS, \$/барр. | 57,10 | 57,10 |
| Резервы ЦБ РФ, млрд \$ * | 168,4 | 1,2 |
| MIBOR, % | 2,3 | 3,9 |
| Ставки overnight (оценка ФК Уралсиб) | | |
| Банки первого круга, % | 0,5-1,0 | 0,5-1,0 |
| Банки второго круга, % | 1,0-1,5 | 1,0-1,8 |
| Банки третьего круга, % | 1,3-1,5 | 1,5-1,8 |

*Предыдущая неделя

РЫНОК РУБЛЕВЫХ ОБЛИГАЦИЙ

Прошедшим днём возвращение денежного рынка к минимальным ставкам overnight, а также ожидания скорого укрепления рубля вызвали рост привлекательности рублевых активов, что в свою очередь сказалось и на ценах рублевых облигаций.

Однако мы продолжаем считать, что своих собственных сил для формирования восходящего тренда у рынка уже недостаточно, а доходности рублевых облигаций в ближайшие дни ограничатся колебаниями внутри диапазона уровней декабря 2005 г. – января 2006 г.

По сравнению с локальными ценовыми топами января этого года, рынок имеет запас хода по цене в максимум 30-40 б.п. по длинным корпоративным выпускам, например РЖД-6 и РЖД-7. По достижении этих уровней мы ожидаем небольшой консолидации на рынке и поэтому рекомендуем инвесторам сосредоточиться в более коротких бумагах с высокой ткущей доходностью.

Эта неделя прекрасно подходит для фиксации длинных бумаг накануне больших объемов размещений будущей неделе и периода дорогого РЕПО 15-20х чисел месяца..... *стр.3*

ТАКЖЕ В НОМЕРЕ

ГАЗПРОМ

Рязанов: Газпром может выкупить долю ЮКОСа в Сибнефти

Покупка 20% акций Сибнефти у ЮКОСа положительно отразится на стоимости Газпрома, лишь если Газпром приобретет данный пакет с дисконтом к справедливой цене. В то же время, учитывая, что представители ЮКОСа в совете директоров Сибнефти не способны защищать собственные интересы, Газпром фактически уже полностью контролирует Сибнефть и покупка дополнительных акций едва ли является для него необходимостью. *стр.4*

ГАЗПРОМ

Сибнефть обещает высокую чистую прибыль за 2005 г., однако перспективы добычи под вопросом

Прогнозы Сибнефти в отношении чистой прибыли за 2005–2006 гг. подтверждает наш позитивный прогноз. Однако рынок может вяло отреагировать на поступившие новости в связи с неопределенностью относительно способности компании удерживать нынешние темпы роста добычи в долгосрочной перспективе *стр.4*

СТАТИСТИКА..... *стр.6*

Новости

✦ Роснефть купила на аукционе за 187 млн долл. (0,5 долл./барр.) лицензию на разработку Туколандского, Вадинского и Пендомаяхского участков, суммарные запасы которых оцениваются в 347 млн барр. [Bloomberg]

✦ 15 февраля на ММВБ начнется размещение облигаций серии 02 «Международный Московский Банк» общим объемом 3 млрд руб. [Cbonds]

✦ 9 февраля 2006г. на ММВБ состоялось размещение дебютного выпуска рублевых облигации ООО «ТОП-Книга» общим объемом 700 млн руб., срок обращения 3 года. По результатам конкурса ставка первого полугодичного купона была установлена Эмитентом в размере 11.35 % годовых. Процентная ставка 2-го купона устанавливается равной ставке 1-го купона, таким образом доходность облигаций к годовой оферте составила 11.67 % годовых. В заявках, поданными инвесторами в ходе проведения конкурса, были указаны ставки в диапазоне от 10.45 % до 12 % годовых, спрос на облигации составил 1 072.5 млн руб. Всего в ходе конкурса инвесторами было подано 93 заявки. Весь объем займа был размещен в ходе конкурса. [Cbonds]



Новости

- ✦ Рейтинговое агентство S&P вчера повысило прогноз изменения рейтингов Северстали со «Стабильного» до «Позитивного». Причина повышения – планы компании консолидировать горнорудные активы посредством обмена акций. Одновременно S&P подтвердило корпоративный рейтинг компании на уровне «B+» и рейтинг по национальной шкале на уровне «ruA+». [S&P]
- ✦ Роснефть купила на аукционе за 187 млн долл. (0,5 долл./барр.) лицензию на разработку Туколандского, Вадинского и Пендомаяхского участков, суммарные запасы которых оцениваются в 347 млн барр. [Bloomberg]
- ✦ 15 февраля на ММВБ начнется размещение облигаций серии 02 «Международный Московский Банк» общим объемом 3 млрд руб. [Cbonds]
- ✦ 9 февраля 2006г. на ММВБ состоялось размещение дебютного выпуска рублевых облигации ООО «ТОП-Книга» общим объемом 700 млн руб., срок обращения 3 года. По результатам конкурса ставка первого полугодового купона была установлена Эмитентом в размере 11.35 % годовых. Процентная ставка 2-го купона устанавливается равной ставке 1-го купона, таким образом доходность облигаций к годовой оферте составила 11.67 % годовых. В заявках, поданными инвесторами в ходе проведения конкурса, были указаны ставки в диапазоне от 10.45 % до 12 % годовых, спрос на облигации составил 1 072.5 млн руб. Всего в ходе конкурса инвесторами было подано 93 заявки. Весь объем займа был размещен в ходе конкурса. [Cbonds]
- ✦ 9 февраля 2006г. на ФБ ММВБ состоялось размещение облигаций ООО «ТРАНСАЭРО-Финансы» серии 01. В ходе конкурса по определению ставки первого купона инвесторами было выставлено 93 заявки на общую сумму 3,39 млрд руб. По итогам конкурса Эмитентом установлена ставка первого купона в размере 11,65% годовых. Эффективная доходность к оферте – 11,99% годовых. Выпуск полностью размещен по итогам конкурса, удовлетворено 54 заявки. [Cbonds]



Рынок рублевых облигаций КОММЕНТАРИИ ПО РЫНКУ

Прошедшим днем

... возвращение денежного рынка к минимальным ставкам overnight, а также ожидания скорого укрепления рубля вызвали рост привлекательности рублевых активов, что в свою очередь сказалось и на ценах рублевых облигаций.

Однако мы продолжаем считать, что своих собственных сил для формирования восходящего тренда у рынка уже недостаточно, а доходности рублевых облигаций в ближайшие дни ограничатся колебаниями внутри диапазона уровней декабря 2005 г. – января 2006 г.

Качественный корпоративный сегмент вчера показал ценовой рост на уровне 10-15 б.п., который сопровождался выросшими торговыми оборотами. Позитивная рыночная конъюнктура помогла вчера довольно успешно разместиться двум новым эмитентам, переподписка на аукционах составила порядка 70%.

Обороты госсектора прошедшим днем оставались невысокими, несмотря на ощутимый рост котировок на длинном конце кривой ОФЗ. Спрэд выпуска ОФЗ 46018 к России'30 находится в районе своего исторического минимума и сейчас составляет 106 б.п.

Рынок еврооблигаций

Большой объем спроса на аукционе по размещению 30-летнего выпуска Treasuries, первого аукциона по 30-летним бондам, начиная с 2000г. вызвал на рынке Treasuries лишь небольшое снижение доходности в UST30, сходявшегося с уровня 4,68% до значения в 4,64%.

Однако сегодня дальний конец кривой Treasuries ушел вниз по доходности, а спред бумаги UST2 к UST30 стал отрицательным и сейчас составляет -14 б.п.

Денежный рынок

Объем, заключенный в среду на валютной секции ММВБ, превысил 8 млрд долл. Часть рублевой ликвидности, появившейся в системе, продолжает поступать на фондовый рынок, сохраняя краткосрочные ставки у значений абсолютных максимумов.

Следующий сложный с точки зрения ликвидности период придется на 15-20 февраля.

Торговые идеи

Покупать: ТМК-1 (цель – 101,75%), СалаватСтекло (цель – 104,2%), ДжейЭфСи-2 (цель – 103,5%), МИГ (10,75% на 16,4 мес.), Хайленд Голд (цель – 101%).

Держать ПИТ-2 (цель – 104,2%), ЮТК-1(10,77% на 8 мес.), Трансмаш (цель – 101,8%).

Фиксировать выпуск Красный Восток по достижении нашей цели по цене – 103-103,1%.

В ближайшие дни

По сравнению с локальными ценовыми топами января этого года, рынок имеет запас хода по цене в максимум 30-40 б.п. по длинным корпоративным выпускам, например РЖД-6 и РЖД-7. По достижении этих уровней мы ожидаем небольшой консолидации на рынке и поэтому рекомендуем инвесторам сосредоточиться в более коротких бумагах с высокой текущей доходностью.

Эта неделя прекрасно подходит для фиксации длинных бумаг накануне больших объемов размещений будущей неделе и периода дорогого РЕПО 15-20х чисел месяца.

Анастасия Залеская, za_av@uralsib.ru

Кривая доходности US Treasuries

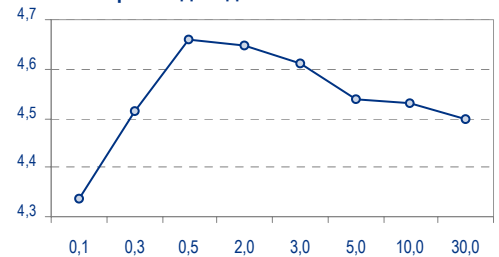

Остатки на корсчетах в ЦБ РФ, млрд руб.

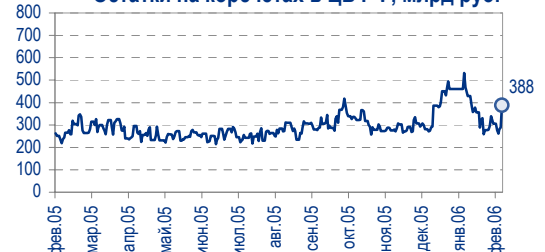

Ставка 1-дневного МИБОР, %

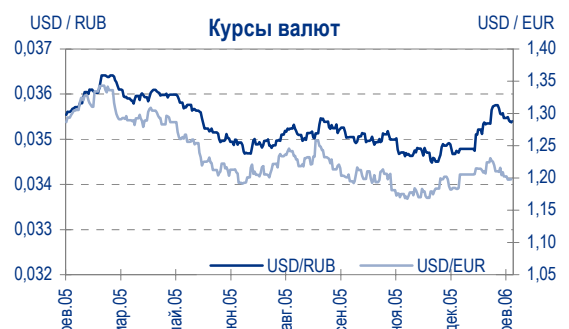
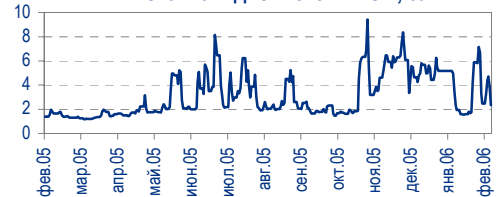

Ставки Overnight (оценка ФК Уралсиб)

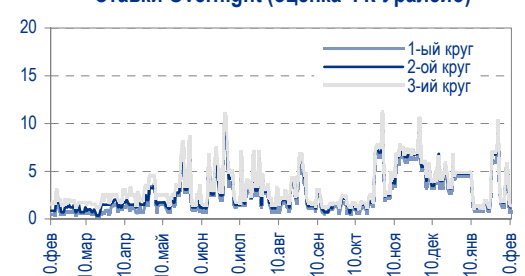



ГАЗПРОМ

Рязанов: Газпром может выкупить долю ЮКОСа в Сибнефти

Покупка акций Сибнефти у ЮКОСа – вопрос цены и не является необходимостью. Покупка 20% акций Сибнефти у ЮКОСа положительно отразится на стоимости Газпрома, лишь если Газпром приобретет данный пакет с дисконтом к справедливой цене. В то же время, учитывая, что представители ЮКОСа в совете директоров Сибнефти не способны защищать собственные интересы, Газпром фактически уже полностью контролирует Сибнефть и покупка дополнительных акций едва ли является для него необходимостью.

Газпром рассмотрит вопрос о приобретении у ЮКОСа 20% акций Сибнефти. Газпром может выкупить 20% акций Сибнефти, которыми в настоящее время владеет ЮКОС, если данный пакет появится на рынке. Об этом вчера заявил заместитель председателя правления Газпрома и председатель правления Сибнефти Александр Рязанов.

Доля ЮКОСа в Сибнефти по-прежнему «заморожена». В прошлом году Газпром приобрел 73% акций Сибнефти у Millhouse Capital и еще 2% купил на рынке, аккумулировав таким образом в общей сложности 75% акций нефтяной компании. В то же время 20% акций Сибнефти по-прежнему принадлежат ЮКОСу и в настоящее время «заморожены» по требованию генпрокураторы.

*Каюс Рапану, rap_ca@uralsib.ru
Алексей Кормициков, kor_an@uralsib.ru
Анна Юдина, udi_an@uralsib.ru*

ГАЗПРОМ

Сибнефть обещает высокую чистую прибыль за 2005 г., однако перспективы добычи под вопросом

Позитивные краткосрочные факторы и неопределенность в отношении долгосрочных перспектив роста добычи. Прогнозы Сибнефти в отношении чистой прибыли за 2005–2006 гг. подтверждает наш позитивный прогноз. Однако рынок может вяло отреагировать на поступившие новости в связи с неопределенностью относительно способности компании удержать нынешние темпы роста добычи в долгосрочной перспективе.

По прогнозам Сибнефти, чистая прибыль за 2005 г. может составить 3 млрд долл. По сообщению агентства Bloomberg, Сибнефть прогнозирует чистую прибыль за 2005 г. на уровне приблизительно 3 млрд долл., что превышает наш прогноз, составляющий 2,5 млрд долл.

Прогноз чистой прибыли на 2005–2006 гг. Помимо оценки итогов 2005 г., Сибнефть предоставила прогноз чистой прибыли на 2006 г. Так, компания ожидает, что ее чистая прибыль снизится до 2,3 млрд долл. – это ниже нашего прогноза, составляющего 2,4 млрд долл. Однако Сибнефть при расчете чистой прибыли исходит из экспортной цены на нефть 45 долл. за барр., тогда как наш прогноз предполагает, что эта цена может достигнуть 49 долл. за баррель. Таким образом, прогноз Сибнефти достаточно консервативен, и при хорошей динамике цен на нефть рынок может быть приятно удивлен показателями компании.



Долгосрочная динамика объемов добычи по-прежнему под вопросом.

По данным «Ведомостей», ссылающихся на план развития Сибнефти, к 2010 г. компания может сократить добычу нефти почти в два раза – до 17 млн т, несмотря на все усилия по поддержанию темпов роста на нынешнем уровне. Проблема связана главным образом истощением запасов и традиционно агрессивными методами добычи углеводородов.

*Каюс Рапану, rap_ca@uralsib.ru
Алексей Кормицков, kor_an@uralsib.ru
Анна Юдина, udi_an@uralsib.ru*



Рынок рублевых облигаций

| Выпуск | Объем выпуска, млн. руб. | Купонная ставка, % | Дата | | | Месяцев до | | Цена | Изм. | Торговый объем, руб. | Котировки | | Доходность, % | | | | DVO1 | Рейтинг | | Сред. бл |
|--------------------------------|--------------------------|--------------------|-----------|-----------|-------------|------------|--------|--------|-------|----------------------|-----------|---------|---------------|--------|-------|--------|-------|---------|---------|----------|
| | | | кулона | оферты | погаш. | офрт. | погаш. | | | | покупка | продажа | офрт. | погаш. | HPR | текущ. | | S&P/M | Уралсиб | |
| КОРПОРАТИВНЫЕ ОБЛИГАЦИИ | | | | | | | | | | | | | | | | | | | | |
| ГОСКОМПАНИИ | | | | | | | | | | | | | | | | | | | | |
| Аижк | 1 070 | 11,00 | 01.июн.06 | | 01.дек.08 | | 34,2 | | | | 110,25 | 110,55 | | | | | | | | |
| Аижк-2 | 1 500 | 11,00 | 01.авг.06 | | 01.фев.10 | | 48,4 | 114,30 | 0,05 | 1 143 000 | 113,75 | 114,30 | | 6,95 | 9,62 | 3,61 | | | | 59 |
| Аижк-3 | 2 250 | 9,40 | 15.апр.06 | | 15.окт.10 | | 57,0 | | | | 107,75 | 108,25 | | | | | | | | |
| Аижк-4 | 900 | 8,70 | 01.май.06 | | 01.фев.12 | | 72,8 | | | | 109,00 | 109,50 | | | | | | | | |
| Аижк-5 | 2 200 | 7,35 | 15.апр.06 | | 15.окт.12 | | 81,3 | 101,11 | 0,00 | 2 022 200 | 101,00 | 101,11 | | 7,32 | 7,27 | 4,74 | | | | 80 |
| Аижк-6 | 2 500 | 7,40 | 15.апр.06 | | 15.июл.14 | | 102,6 | 92,95 | -8,36 | 99 951 859 | 100,90 | 101,25 | | 8,78 | 7,96 | 4,97 | | | | 218 |
| ВТБ-3 | 2 000 | 14,00 | 22.фев.06 | | 22.фев.06 | | 0,4 | | | | | | | | | | | | | |
| ВТБ-4 | 5 000 | 5,60 | 23.мар.06 | 25.мар.06 | 19.мар.09 | 1,5 | 37,8 | | | | | | | | | | | | | |
| ВТБ-5 | 15 000 | 6,20 | 27.апр.06 | 26.апр.07 | 17.окт.13 | 14,7 | 93,6 | 99,90 | 0,01 | 654 141 000 | 99,95 | 100,00 | | 6,44 | 6,21 | 1,10 | | | | 107 |
| Газпром-3 | 10 000 | 8,11 | 22.июл.06 | | 18.январ.07 | | 11,4 | | | 20 291 090 | 101,50 | 102,10 | | | | | | | | |
| Газпром-4 | 5 000 | 8,22 | 15.фев.06 | | 10.фев.10 | | 48,7 | | | | | | | | | | | | | |
| Газпром-5 | 5 000 | 7,58 | 11.апр.06 | | 09.окт.07 | | 20,2 | 101,94 | 0,21 | 108 144 360 | 101,85 | 102,20 | | 6,43 | 7,44 | 1,53 | | | | 80 |
| Газпром-6 | 5 000 | 6,95 | 10.авг.06 | | 06.авг.09 | | 42,5 | 100,98 | 0,03 | 485 710 314 | 100,95 | 101,05 | | 6,74 | 6,88 | 2,99 | | | | 45 |
| РЖД-2 | 4 000 | 7,75 | 07.июн.06 | | 05.дек.07 | | 22,1 | | | | 101,80 | 102,30 | | | | | | | | |
| РЖД-3 | 4 000 | 8,33 | 07.июн.06 | | 02.дек.09 | | 46,4 | 105,40 | 0,35 | 657 622 472 | 105,10 | 105,25 | | 6,81 | 7,90 | 3,32 | | | | 47 |
| РЖД-4 | 10 000 | 6,59 | 15.июн.06 | | 14.июн.07 | | 16,3 | 100,09 | 0,09 | 834 867 839 | 100,05 | 100,20 | | 6,62 | 6,58 | 1,23 | | | | 108 |
| РЖД-5 | 10 000 | 6,67 | 28.июл.06 | | 23.январ.09 | | 36,0 | | | | | | | | | | | | | |
| РЖД-6 | 10 000 | 7,35 | 17.май.06 | | 10.ноя.10 | | 57,8 | 101,33 | 0,02 | 483 681 658 | 101,32 | 101,48 | | 7,14 | 7,25 | 3,88 | | | | 70 |
| РЖД-7 | 5 000 | 7,55 | 17.май.06 | | 07.ноя.12 | | 82,1 | 102,49 | 0,19 | 198 187 825 | 102,45 | 102,85 | | 7,20 | 7,37 | 5,19 | | | | 63 |
| ТНП | 1 000 | 8,90 | 10.май.06 | | 10.май.06 | | 3,0 | | | 3 016 500 | | | | | | | | | | |
| ФСК ЕЭС | 5 000 | 8,80 | 20.июн.06 | | 18.дек.07 | | 22,6 | 103,55 | 0,05 | 47 575 500 | 103,40 | 103,70 | | 6,84 | 8,50 | 1,70 | | | | 105 |
| ФСК ЕЭС-2 | 7 000 | 8,25 | 27.июн.06 | | 22.июн.10 | | 53,1 | 104,51 | 0,30 | 679 274 471 | 104,47 | 104,55 | | 7,15 | 7,89 | 3,68 | | | | 64 |
| ФСК ЕЭС-3 | 7 000 | 7,10 | 16.июн.06 | | 12.дек.08 | | 34,6 | | | | | | | | | | | | | |
| СЫРЬЕ | | | | | | | | | | | | | | | | | | | | |
| Итера | 1 200 | 9,75 | 07.июн.06 | | 07.дек.07 | | 22,2 | 100,86 | 0,26 | 22 993 363 | 100,70 | 101,00 | | 9,42 | 9,67 | 1,58 | | | | 366 |
| Лукойл | 6 000 | 7,25 | 23.май.06 | 20.ноя.07 | 17.ноя.09 | 21,6 | 45,9 | | | 15 285 000 | 101,75 | 102,00 | | | | | | | | |
| Новатэк | 1 000 | 9,40 | 01.июн.06 | | 30.ноя.06 | | 9,8 | | | | | | | | | | | | | |
| Полиметалл | 750 | 17,00 | 21.мар.06 | | 21.мар.06 | | 1,3 | | | | 99,20 | 100,99 | | | | | | | | |
| РусНефть | 7 000 | 9,25 | 16.июн.06 | 12.дек.08 | 10.дек.10 | 34,6 | 58,8 | 100,60 | 0,05 | 265 551 164 | 100,60 | 100,70 | | 9,20 | 9,19 | 2,36 | | | | 301 |
| СУЭК-2 | 1 000 | 11,00 | 16.фев.06 | 16.фев.06 | 15.фев.07 | 0,2 | 12,4 | | | 100 120 000 | 99,95 | 100,15 | | | | | | | | |
| Татнефть-3 | 1 500 | 12,00 | 01.июл.06 | | 01.июл.06 | | 4,7 | | | | 101,50 | 102,10 | | | | | | | | |
| ТНК-5 | 3 000 | 15,00 | 29.май.06 | | 28.ноя.06 | | 9,7 | | | | | | | | | | | | | |
| Удмуртнефть | 1 500 | 9,50 | 01.мар.06 | 01.дек.06 | 01.мар.08 | 9,8 | 25,0 | 99,54 | 0,09 | 1 990 798 | 99,45 | 99,75 | | 10,46 | 9,70 | 9,54 | 0,71 | | | 561 |
| металлургия | | | | | | | | | | | | | | | | | | | | |
| Маир | 500 | | | | 03.апр.07 | | 13,9 | 100,92 | 0,67 | 3 027 500 | 100,75 | 101,00 | | | | | | | | |
| Мечел-ТД | 3 000 | 11,75 | 16.июн.06 | 16.июн.06 | 12.июн.09 | 4,2 | 40,6 | 101,45 | -0,05 | 20 422 972 | 101,35 | 101,65 | | 7,52 | 7,34 | 11,58 | 0,33 | | | 272 |
| Мечел-СГ | 2 000 | 10,69 | 25.май.06 | 30.май.06 | 22.ноя.07 | 3,7 | 21,7 | 100,90 | 0,00 | 60 842 700 | 100,85 | 101,03 | | 7,66 | 7,45 | 10,59 | 0,29 | | | 286 |
| НСММЗ | 1 000 | 12,10 | 22.май.06 | 22.май.06 | 19.май.08 | 3,4 | 27,7 | | | | | | | | | | | | | |
| РусАлФин-2 | 5 000 | 8,00 | 20.май.06 | | 20.май.07 | | 15,5 | 101,05 | 0,15 | 560 828 | 100,95 | 101,05 | | 7,24 | 7,92 | 1,17 | | | | 179 |
| РусАлФин-3 | 6 000 | 7,20 | 21.мар.06 | | 21.сен.08 | | 31,8 | 99,97 | 0,17 | 1 000 | 99,25 | 99,97 | | 7,34 | 7,20 | 2,27 | | | | 109 |
| Северсталь | 3 000 | 8,10 | 29.июн.06 | | 28.июн.07 | | 16,8 | | | | 100,70 | | | | | | | | | |
| ТЧМ-2 | 1 000 | 11,00 | 02.июн.06 | | 02.дек.07 | | 22,0 | 100,29 | -0,21 | 3 130 113 | 100,00 | 100,55 | | | 10,97 | | | | | |
| Хайленд Голд | 750 | 12,00 | 05.апр.06 | 04.окт.06 | 02.апр.08 | 7,9 | 26,1 | | | 116 870 000 | 100,50 | 100,98 | | | | | | | | |
| телекоммуникации | | | | | | | | | | | | | | | | | | | | |
| ВолгаТел | 1 000 | 13,00 | 21.фев.06 | | 21.фев.06 | 0,4 | | 100,25 | 0,05 | 49 773 905 | 100,17 | | | 5,36 | 5,22 | 12,97 | 0,03 | | | 57 |
| ВолгаТел-2 | 3 000 | 8,20 | 06.июн.06 | 02.дек.08 | 30.ноя.10 | 34,2 | 58,5 | 100,23 | -0,27 | 142 598 421 | 100,20 | 100,38 | | 8,26 | | 8,18 | 2,38 | | | 207 |
| ВолгаТел-3 | 2 300 | 8,50 | 06.июн.06 | | 30.ноя.10 | | 58,5 | 101,17 | 0,46 | 136 235 535 | 100,70 | 101,03 | | | 8,29 | 8,40 | 3,11 | | | 194 |
| Вымпелком | 3 000 | 9,90 | 16.май.06 | | 16.май.06 | | 3,2 | | | | 100,65 | | | | | | | | | |
| Дальсвязь | 1 000 | 13,00 | 17.май.06 | | 15.ноя.06 | | 9,3 | 103,80 | -0,26 | 778 500 | 103,80 | 104,00 | | 7,89 | 7,52 | 12,52 | 0,73 | | | 309 |
| МГТС-4 | 1 500 | 10,00 | 26.апр.06 | 26.апр.06 | 22.апр.09 | 2,5 | 38,9 | 100,70 | -0,05 | 30 210 | 100,45 | 100,70 | | 6,57 | 6,41 | 9,93 | 0,20 | | | 177 |
| МГТС-5 | 1 500 | 8,30 | 30.май.06 | 29.май.07 | 25.май.10 | 15,8 | 52,2 | | | 63 147 000 | 101,75 | 102,00 | | | | | | | | |
| Мегафон | 1 500 | 11,50 | 07.июн.06 | | 07.июн.06 | | 3,9 | | | 4 931 928 | | | | | | | | | | |
| Мегафон-2 | 1 500 | 9,28 | 12.апр.06 | | 11.апр.07 | | 14,2 | | | | 102,00 | | | | | | | | | |
| Мегафон-3 | 3 000 | 9,25 | 18.апр.06 | | 15.апр.08 | | 26,5 | | | | 103,20 | 103,80 | | | | | | | | |
| С-3Тел-2 | 1 500 | 7,50 | 05.апр.06 | | 03.окт.07 | | 20,0 | | | | 98,00 | 102,00 | | | | | | | | |
| С-3Тел-3 | 1 500 | 9,25 | 02.мар.06 | 28.фев.08 | 24.фев.11 | 25,0 | 61,4 | 102,85 | 0,06 | 30 856 029 | 102,15 | | | 7,96 | | 8,99 | 1,81 | | | 200 |
| СибирьТел-3 | 1 530 | 14,50 | 14.июл.06 | | 14.июл.06 | | 5,2 | | | | 103,02 | 103,38 | | | | | | | | |
| СибирьТел-4 | 2 000 | 12,50 | 06.июл.06 | | 05.июл.07 | | 17,0 | 106,25 | 0,20 | 31 876 063 | 106,25 | 106,40 | | | 7,84 | 11,76 | 1,31 | | | 239 |
| СибирьТел-5 | 3 000 | 9,20 | 28.апр.06 | | 25.апр.08 | | 26,9 | 102,90 | 0,40 | 1 029 | 102,60 | 102,79 | | | 7,88 | 8,94 | 1,96 | | | 179 |
| СибирьТел-6 | 2 000 | 7,85 | 23.мар.06 | 23.сен.08 | 16.сен.10 | 31,9 | 56,0 | | | | 99,08 | 99,95 | | | | | | | | |
| СМАРТС-2 | 500 | 15,00 | 26.июн.06 | 26.июн.06 | 26.июн.07 | 4,6 | 16,7 | | | | 100,01 | 101,00 | | | | | | | | |
| СМАРТС-3 | 1 000 | 14,10 | 04.апр.06 | 06.окт.06 | 29.сен.09 | 8,0 | 44,3 | | | | 100,40 | 101,10 | | | | | | | | |
| Таттелеком | 600 | 11,75 | 10.май.06 | | 06.май.07 | | 15,0 | 103,43 | -1,31 | 52 368 090 | 103,10 | 104,00 | | | 9,26 | 11,36 | 1,11 | | | 387 |
| УрСИ-6 | 3 000 | 14,25 | 18.июл.06 | | 18.июл.06 | | 5,3 | 102,95 | -0,15 | 5 250 600 | 103,00 | 103,30 | | | 7,35 | 7,20 | 13,84 | 0,42 | | 255 |
| УрСИ-4 | 3 000 | 9,99 | 04.май.06 | | 01.ноя.07 | | 21,0 | | | 31 170 000 | 103,90 | 104,17 | | | | | | | | |
| УрСИ-5 | 2 000 | 9,19 | 20.апр.06 | | 17.апр.08</ | | | | | | | | | | | | | | | |



Рынок рублевых облигаций

| Выпуск | Объем выпуска, млн. руб. | Купонная ставка, % | Дата | | | Месяцев до | | Цена | Изм. | Торговый объем, руб. | Котировки | | Доходность, % | | | | DVO1 | Рейтинг | | Сред. бп | |
|--|--------------------------|--------------------|------------|-----------|------------|------------|--------|--------|-------|----------------------|-----------|---------|---------------|---------|--------|--------|------|---------|-----------|----------|-----|
| | | | купона | оферты | погаш. | офрт. | погаш. | | | | покупка | продажа | офрт. | погаш. | HPR | текущ. | | S&P/M | Уралсиб | | |
| КОРПОРАТИВНЫЕ ОБЛИГАЦИИ (ПРОДОЛЖЕНИЕ) | | | | | | | | | | | | | | | | | | | | | |
| Кристалл | 500 | 12,00 | 10.авг.06 | | 08.фев.07 | | 12,1 | 102,22 | -0,23 | 36 301 952 | 102,05 | 105,10 | | 9,85 | 9,03 | 11,74 | 0,90 | | B- | 475 | |
| Микоян | 1 000 | 13,50 | 19.мар.06 | | 18.сен.06 | | 7,4 | 100,15 | -1,05 | 65 098 | 100,12 | 103,46 | | 13,60 | 12,56 | 13,48 | 0,53 | | C+ | 880 | |
| Нидан-2 | 1 000 | 10,80 | 17.май.06 | | 16.май.07 | | 15,4 | | | | 102,10 | | | | | | | | C | | |
| Нутритек | 1 200 | 12,00 | 14.мар.06 | 13.июн.06 | 09.июн.09 | | 4,1 | 100,25 | 0,13 | 45 638 750 | 100,20 | 100,35 | 11,69 | | 11,03 | 11,97 | 0,30 | | B | 689 | |
| ОГО-3 | 1 100 | 15,50 | 22.апр.06 | 28.апр.06 | 22.апр.07 | | 2,6 | 101,42 | -0,18 | 2 934 122 | 101,39 | 101,50 | 8,58 | 14,28 | 8,17 | 15,28 | 0,83 | | C+ | 902 | |
| ОСТ-2 | 1 000 | 13,60 | 11.май.06 | 11.май.06 | 08.май.08 | | 3,0 | 27,3 | | | 100,12 | 100,35 | | | | | | | C+ | | |
| Очаково-2 | 1 500 | 8,50 | 16.мар.06 | | 11.сен.08 | | 31,5 | | | | 99,27 | 99,55 | | | | | | | B- | | |
| Парнас | 500 | 12,75 | 15.мар.06 | | 15.мар.06 | | 1,1 | 100,30 | -0,09 | 1 379 125 | 100,25 | 100,30 | | 9,72 | 9,32 | 12,71 | 0,09 | | C+ | 492 | |
| ПИТ-1 | 1 000 | 12,00 | 30.мар.06 | | 28.сен.06 | | 7,7 | | | | 101,70 | 102,30 | | | | | | | C | | |
| ПИТ-2 | 1 500 | 14,25 | 27.мар.06 | 25.сен.06 | 23.мар.09 | | 7,6 | 103,78 | 0,28 | 11 414 500 | 103,72 | 103,94 | 8,04 | | 7,52 | 13,73 | 0,60 | | C | 324 | |
| ПраймДон | 1 000 | 12,50 | 10.фев.06 | | 10.ноя.06 | | 9,1 | | | | | | | | | | | | C+ | | |
| ЭФКО | 800 | 8,00 | 07.мар.06 | 14.мар.06 | 05.сен.06 | | 1,1 | 6,9 | | | | | | | | | | | C- | | |
| ЭФКО-2 | 1 500 | 10,50 | 28.июл.06 | 26.янв.07 | 22.янв.10 | | 11,7 | 48,1 | | | | | | | | | | | C- | | |
| сервис | | | | | | | | | | | | | | | | | | | | | |
| Виктория | 1 500 | 9,90 | 03.авг.06 | 01.фев.07 | 29.янв.09 | | 11,9 | 36,2 | | | | | | | | | | | | | |
| Детский Мир | 1 150 | 8,50 | 11.авг.06 | | 29.янв.15 | | 109,2 | 100,10 | -1,13 | 310 035 006 | 100,01 | 100,75 | | 8,66 | | 8,49 | 5,95 | | | 202 | |
| ДжЭфСи-2 | 1 200 | 13,00 | 06.июн.06 | 26.дек.06 | 04.дек.07 | | 10,7 | 102,99 | -0,16 | 113 363 724 | 103,00 | 103,50 | 9,37 | | 8,92 | 12,62 | 0,81 | | C+ | 443 | |
| Евросервис | 1 500 | 14,00 | 21.мар.06 | 19.дек.06 | 18.дек.07 | | 10,4 | 22,6 | -0,45 | 35 634 008 | 100,12 | 100,75 | 14,59 | | 13,60 | 13,99 | 0,72 | | | 967 | |
| Евросеть | 1 000 | 16,33 | 25.апр.06 | | 25.апр.06 | | 2,5 | 101,09 | -0,06 | 80 123 762 | 101,01 | 101,19 | | 10,86 | 10,42 | 16,15 | 0,20 | | | 605 | |
| Инком-Лада | 700 | 17,00 | 23.фев.06 | 14.дек.06 | 22.ноя.07 | | 10,3 | 21,7 | | | 104,21 | 105,20 | | | | | | | C | | |
| ИстЛайн-2 | 3 000 | 11,59 | 25.май.06 | 23.ноя.06 | 22.май.08 | | 9,6 | 27,8 | 0,28 | 331 980 | 100,42 | 100,80 | 11,01 | | 10,51 | 11,52 | 0,70 | | B-/ruBBB- | 618 | |
| Копейка | 1 200 | 9,75 | 21.мар.06 | 19.дек.06 | 17.июн.08 | | 10,4 | 28,6 | | | | | | | | | | | B-/ruBBB | | |
| Магнит | 2 000 | 9,34 | 24.май.06 | | 19.ноя.08 | | 33,8 | 101,42 | 0,02 | 19 104 238 | | | | 8,93 | | 9,21 | 2,34 | | | 273 | |
| Марта-Финанс | 700 | 14,84 | 25.май.06 | 25.май.06 | 22.май.08 | | 3,5 | 27,8 | 0,10 | 1 059 000 | 105,90 | 106,40 | -5,10 | 12,14 | | 14,01 | 1,92 | | | 605 | |
| Марта-Финанс-2 | 1 000 | 11,75 | 07.июн.06 | 07.июн.07 | 06.дек.09 | | 16,1 | 46,5 | 0,05 | 11 502 748 | 99,90 | 100,10 | 12,02 | | | 11,74 | 1,13 | | | 652 | |
| МИР | 1 000 | 9,89 | 27.июн.06 | 27.дек.06 | 27.дек.07 | | 10,7 | 22,9 | 0,10 | 1 028 288 | 100,20 | 100,34 | 9,70 | | 9,38 | 9,86 | 0,79 | | | 475 | |
| ММК-Трансфинанс | 650 | 11,50 | 13.июл.06 | 16.янв.07 | 10.июл.08 | | 11,4 | 29,4 | | | | | | | | | | | | | |
| Перекресток | 1 500 | 8,81 | 11.июл.06 | 11.июл.06 | 08.июл.08 | | 5,1 | 29,3 | | | 100,20 | 100,69 | | | | | | | B | | |
| Пятерочка | 1 500 | 11,45 | 17.май.06 | | 12.май.10 | | 51,8 | 110,41 | -0,58 | 13 284 408 | 110,41 | 110,80 | | 8,66 | | 10,37 | 3,59 | | Ba3/BB- | 220 | |
| Пятерочка-2 | 3 000 | 9,30 | 20.июн.06 | | 14.дек.10 | | 59,0 | 103,58 | 0,06 | 224 579 470 | 103,55 | 103,60 | | 8,56 | | 8,98 | 3,85 | | Ba3/BB- | 216 | |
| Разгуляй | 1 000 | 14,00 | 05.июн.06 | | 05.июн.06 | | 3,9 | 101,20 | 1,15 | 1 012 000 | 100,70 | 101,20 | | 10,19 | 9,85 | 13,83 | 0,30 | | C- | 539 | |
| Росинтер-2 | 400 | 10,00 | 05.апр.06 | | 02.июл.08 | | 29,1 | | | | | | | | | | | | C | | |
| Росинтер-3 | 1 000 | 11,00 | 03.мар.06 | 01.сен.06 | 27.авг.10 | | 6,8 | 55,3 | | | | | | | | | | | C | | |
| ЮТэйр | 1000 | 10,65 | 24.05.2006 | | 22.11.2006 | | 9,5 | 100,42 | 0,17 | 2 540 620 | 100,28 | 100,5 | | 10,2875 | 9,8473 | 10,605 | 0,71 | | | 546 | |
| строительство | | | | | | | | | | | | | | | | | | | | | |
| Адамант | 500 | 14,10 | 08.июн.06 | 08.июн.06 | 05.июн.08 | | 4,0 | 28,2 | -0,02 | 39 847 | 102,21 | 102,50 | 7,29 | 12,09 | 7,12 | 13,80 | 1,89 | | B- | 597 | |
| ГлМосСтрой | 2 000 | 13,00 | 24.фев.06 | 27.май.06 | 27.май.07 | | 3,6 | 15,7 | 0,00 | 3 015 | 100,70 | 100,85 | 11,70 | | 10,94 | 12,94 | 0,26 | | | 690 | |
| ЛенСпецСМУ | 1 000 | 15,50 | 27.апр.06 | 27.апр.06 | 22.апр.10 | | 2,6 | 51,1 | -0,12 | 10 608 781 | 100,50 | 100,68 | 13,24 | | 12,60 | 15,43 | 0,20 | | | 845 | |
| ЛСР | 1 000 | 14,00 | 23.мар.06 | 23.мар.06 | 20.мар.08 | | 1,4 | 25,7 | -0,23 | 5 754 255 | 100,40 | 100,55 | 9,86 | | 9,45 | 13,94 | 0,11 | | C+ | 506 | |
| Миракс Групп | 1 000 | 12,50 | 21.фев.06 | 22.авг.06 | 19.авг.08 | | 6,5 | 30,7 | | 5 067 500 | 101,16 | 101,49 | | | | | | | B- | | |
| ПИК-5 | 1 120 | 13,00 | 21.фев.06 | 23.май.06 | 20.май.08 | | 3,4 | 27,7 | -0,06 | 1 992 977 | 100,51 | 100,90 | 11,63 | | 10,87 | 12,94 | 0,25 | | C | 683 | |
| Стройтрансгаз | 3 000 | 9,60 | 28.июн.06 | | 25.июн.08 | | 28,9 | 101,81 | 0,34 | 29 487 216 | 101,00 | 102,50 | | 8,92 | | 9,43 | 2,04 | | | 276 | |
| СУ-155 | 1 500 | 14,00 | 30.мар.06 | 30.мар.06 | 30.мар.07 | | 1,6 | 13,8 | 0,00 | 50 250 | 100,25 | 100,50 | 10,51 | | 10,06 | 13,93 | 0,12 | | C+ | 571 | |
| энергетика | | | | | | | | | | | | | | | | | | | | | |
| Башкирэн-2 | 500 | 9,50 | 23.фев.06 | | 22.фев.07 | | 12,6 | | | | 100,03 | | | | | | | | | B | |
| Ленэнерго | 3 000 | 10,25 | 20.апр.06 | | 19.апр.07 | | 14,5 | 101,80 | -0,01 | 25 448 982 | 101,71 | 102,20 | | 8,79 | | 10,07 | 1,08 | | B- | 345 | |
| СвердлЭн | 500 | 10,50 | 02.мар.06 | | 01.мар.07 | | 12,8 | | | | 101,20 | | | | | | | | | C | |
| Татэнерго | 1 500 | 9,65 | 16.мар.06 | | 13.мар.08 | | 25,4 | | | | 103,25 | 103,50 | | | | | | | | | |
| Якутскэнерго | 400 | 14,00 | 02.мар.06 | | 31.авг.06 | | 6,8 | | | | | | | | | | | | | C+ | |
| химия | | | | | | | | | | | | | | | | | | | | | |
| Куйбышевгаз | 600 | 8,90 | 16.мар.06 | 16.мар.06 | 15.июн.06 | | 1,2 | 4,2 | | | 100,00 | 100,21 | | | | | | | | B- | |
| НИКОСХИМ | 1 000 | 14,00 | 15.июн.06 | | 14.дек.06 | | 10,3 | 101,46 | -0,05 | 362 202 | 101,35 | 101,90 | | 12,44 | 11,84 | 13,80 | 0,75 | | ruBB | 754 | |
| НКНХ-3 | 2 000 | 8,00 | 02.мар.06 | | 01.сен.07 | | 19,0 | | | | | | | | | | | | | B | |
| НКНХ-4 | 1 500 | 9,99 | 03.апр.06 | 30.мар.09 | 26.мар.12 | | 38,2 | 74,6 | | | 105,90 | 106,95 | | | | | | | | B | |
| Салават-2 | 3 000 | 10,00 | 16.май.06 | | 10.ноя.09 | | 45,7 | 105,99 | 0,17 | 136 718 850 | 105,96 | 106,10 | | 8,27 | | 9,43 | 3,17 | | | B+ | 195 |
| машиностроение | | | | | | | | | | | | | | | | | | | | | |
| ВКМ-Финанс | 1 000 | 10,25 | 07.июн.06 | 27.дек.06 | 04.июн.08 | | 10,7 | 28,2 | 0,01 | 252 625 | 101,00 | 101,10 | 8,48 | | 8,15 | 10,14 | 0,81 | | | 354 | |
| ГТ-ТЭЦ-2 | 1 500 | 12,50 | 22.июн.06 | | 22.июн.06 | | 4,4 | 101,10 | 0,09 | 404 407 | 101,10 | 101,47 | | 9,50 | 9,23 | 12,36 | 0,34 | | | 470 | |
| ГТ-ТЭЦ-3 | 1 500 | 12,04 | 21.апр.06 | 20.окт.06 | 18.апр.08 | | 8,4 | 26,6 | 0,01 | 20 302 | 101,60 | 101,70 | 9,92 | | 9,38 | 11,86 | 0,64 | | | 512 | |
| ИРКУТ-3 | 3 250 | 8,74 | 23.мар.06 | | 16.сен.10 | | 56,0 | 101,08 | -0,03 | 29 809 471 | 101,05 | 101,25 | | 8,63 | | 8,65 | 3,62 | | | 215 | |
| МИГ | 1 000 | 10,50 | 07.июн.06 | 06.июн.07 | 03.июн.09 | | 16,1 | 40,3 | | | 99,92 | 100,30 | | | | | | | | | |
| ОМЗ-4 | 900 | 14,25 | 02.мар.06 | 31.авг.06 | 26.фев.09 | | 6,8 | 37,1 | -0,20 | 186 300 | 103,15 | 105,00 | 7,82 | | 7,25 | 13,77 | 0,53 | | CCC+/ruBB | 302 | |
| ПМЗ | 1 200 | 9,70 | 25.апр.06 | 25.июл.06 | 21.июл.09 | | 5,5 | 41,9 | | | 100,22 | 100,50 | | | | | | | | | |
| Промтрактор | 1 500 | 10,70 | 06.июл.06 | 13.июл.06 | 03.июл.08 | | 5,1 | 29,2 | 0,00 | 8 392 570 | 100,03 | 100,25 | 10,55 | | 10,22 | 10,68 | 0,39 | | | 575 | |
| СалютЭн | 3 000 | 10,15 | 27.июн.06 | 26.дек.06 | 25.дек.07 | | 10,7 | 22,8 | 0,00 | 100 1 | | | | | | | | | | | |



Рынок рублевых облигаций

| Выпуск | Объем выпуска, млн. руб. | Купонная ставка, % | Дата | | | Месяцев до | | Цена | Изм. | Торговый объем, руб. | Котировки | | Доходность, % | | | | DVO1 | Рейтинг | | Сред. бп | |
|--|--------------------------|--------------------|-----------|-----------|-----------|------------|--------|--------|-------|----------------------|-----------|---------|---------------|--------|-------|--------|-------|---------|---------|----------|---------------|
| | | | купона | оферты | погаш. | офрт. | погаш. | | | | покупка | продажа | офрт. | погаш. | HPR | текущ. | | S&P/M | Уралсиб | | |
| КОРПОРАТИВНЫЕ ОБЛИГАЦИИ (ПРОДОЛЖЕНИЕ) | | | | | | | | | | | | | | | | | | | | | |
| Волга | 1 500 | 12,00 | 14.мар.06 | | 13.мар.07 | | 13,2 | 101,05 | 0,05 | 492 094 | 100,90 | 101,40 | | | 11,23 | | 11,88 | 0,96 | | B | 602 |
| ГОТЭК | 550 | 12,50 | 06.июн.06 | | 06.июн.06 | | 3,9 | | | | 100,31 | 100,90 | | | | | | | | C- | |
| ГОТЭК-2 | 1 500 | 9,90 | 22.июн.06 | 23.июн.06 | 18.июн.09 | 4,5 | 40,8 | | | | | | | | | | | | | C- | |
| ЛОМО-2 | 700 | 14,20 | 11.июл.06 | | 11.июл.06 | | 5,1 | 101,09 | -0,20 | 303 268 | 101,13 | 101,30 | | | 11,71 | 11,33 | 14,05 | 0,38 | | D+ | 690 |
| ОМК | 3 000 | 9,20 | 08.июн.06 | | 12.июн.08 | | 28,5 | 102,54 | -0,21 | 143 550 | 102,55 | 102,73 | | | 8,14 | | 8,97 | 2,05 | | C- | 198 |
| Росконтракт | 700 | 11,70 | 07.мар.06 | 05.сен.06 | 04.сен.07 | 6,9 | 19,1 | 99,75 | -0,13 | 4 249 350 | 99,75 | 99,90 | 12,71 | 12,41 | 11,92 | 11,73 | 0,50 | | | C+ | 791 |
| РусТекстиль | 500 | 18,80 | 14.мар.06 | | 12.сен.06 | | 7,2 | 103,60 | -0,15 | 2 917 252 | 103,54 | 103,80 | | | 12,58 | 11,40 | 18,15 | 0,54 | | C- | 778 |
| РусТекстиль-2 | 1 000 | 14,30 | 09.мар.06 | 09.мар.06 | 05.мар.09 | 0,9 | 37,3 | 100,29 | 0,07 | 4 242 117 | 100,20 | 100,32 | 10,36 | 14,63 | 9,89 | 14,26 | 1,78 | | | C- | 867 |
| РусТекстиль-3 | 1 200 | 12,00 | 25.апр.06 | 01.ноя.07 | 20.окт.09 | 21,0 | 45,0 | 99,68 | 0,28 | 119 620 | 98,99 | 99,85 | 12,41 | | | 12,04 | 1,43 | | | C- | 674 |
| СалаватСтекло | 750 | 11,60 | 28.мар.06 | 26.сен.06 | 25.мар.08 | 7,6 | 25,8 | | | | 103,50 | 103,75 | | | | | | | | | |
| СалаватСтекло-2 | 1 200 | 9,28 | 03.май.06 | 31.окт.07 | 28.окт.09 | 21,0 | 45,2 | | | 4 138 260 | | 100,30 | | | | | | | | | |
| СвоБСокол | 600 | 13,55 | 25.май.06 | 25.май.06 | 22.ноя.07 | 3,5 | 21,7 | | | | | | | | | | | | | | |
| СЗЛК | 300 | 13,90 | 13.июл.06 | | 13.июл.06 | | 5,1 | | | | 100,15 | 100,60 | | | | | | | | | C |
| ТМК | 2 000 | 10,30 | 20.апр.06 | | 20.окт.06 | | 8,4 | 101,50 | -0,11 | 91 530 150 | 101,56 | 101,70 | | | 8,16 | 7,77 | 10,15 | 0,65 | | B- | 336 |
| ТМК-2 | 3 000 | 11,09 | 28.мар.06 | 27.мар.07 | 24.мар.09 | 13,7 | 38,0 | 102,45 | 0,15 | 73 594 560 | 102,40 | 102,50 | 8,03 | | | | 10,82 | 1,04 | | B- | 277 |
| ЧТПЗ | 3 000 | 9,50 | 21.июн.06 | 18.июн.08 | 16.июн.10 | 28,7 | 52,9 | 102,45 | 0,25 | 113 766 000 | 102,31 | 102,55 | 8,50 | | | | 9,27 | 2,05 | | | 234 |
| ЯТХ | 1 000 | 12,00 | 25.апр.06 | 24.окт.06 | 21.окт.08 | 8,6 | 32,8 | 100,02 | 0,00 | 108 023 569 | 100,00 | 100,19 | 12,26 | | | 11,56 | 12,00 | 0,62 | | C+ | 746 |
| финансы | | | | | | | | | | | | | | | | | | | | | |
| Абсолют | 500 | 11,50 | 21.апр.06 | | 21.апр.06 | | 2,4 | | | | 100,30 | 100,55 | | | | | | | | | B1 |
| АкБарс | 500 | 8,80 | 05.апр.06 | | 05.апр.06 | | 1,8 | | | | | 100,50 | | | | | | | | | Ba3 |
| БИН | 1 000 | 14,00 | 13.апр.06 | | 13.апр.06 | | 2,1 | | | | | | | | | | | | | | B-/ruBBB- |
| Газбанк | 750 | 11,00 | 23.май.06 | 21.ноя.06 | 25.ноя.08 | 9,5 | 34,0 | 100,45 | 0,19 | 26 095 000 | 100,50 | | 10,61 | | 10,14 | 10,95 | 0,70 | | | | B2 |
| Газпромбанк | 5 000 | 7,10 | 03.авг.06 | | 27.янв.11 | | 60,4 | | | | | | | | | | | | | | Baa1/BB |
| Зенит | 1 000 | 8,50 | 24.мар.06 | 24.мар.06 | 24.мар.07 | 1,4 | 13,6 | | | | 100,10 | 100,25 | | | | | | | | | B1 |
| Импэксбанк | 1 000 | 10,23 | 21.апр.06 | 21.апр.06 | 20.апр.08 | 2,4 | 26,7 | 100,39 | -0,01 | 7 028 303 | 100,40 | 100,49 | 8,20 | | 7,94 | 10,19 | 0,19 | | | | B-/B1 |
| КИТ Финанс | 2 000 | 10,50 | 17.июн.06 | 22.дек.06 | 18.дек.08 | 10,5 | 34,8 | | | | | | | | | | | | | | CCC |
| МастерБанк-2 | 1 000 | 12,75 | 26.май.06 | 26.май.06 | 23.май.08 | 3,5 | 27,8 | 100,27 | -0,03 | 25 193 800 | 100,27 | 100,50 | 11,96 | | 11,49 | 12,72 | 0,27 | | | | 716 |
| МИА-2 | 1 000 | 9,50 | 09.май.06 | 06.фев.07 | 09.авг.08 | 12,1 | 30,4 | | | | 99,60 | 100,10 | | | | | | | | | |
| МКБ | 500 | 11,50 | 26.апр.06 | 26.апр.06 | 25.апр.07 | 2,5 | 14,7 | | | | 100,30 | 100,50 | | | | | | | | | B1 |
| ММБ-1 | 1 000 | 8,30 | 14.фев.06 | | 13.фев.07 | | 12,3 | | | | | | | | | | | | | | BB |
| МОИА | 1 500 | 9,00 | 21.июн.06 | 21.июн.06 | 21.дек.10 | 4,4 | 59,2 | | | | | | | | | | | | | | |
| Петроком | 1 000 | 15,00 | 16.мар.06 | | 16.мар.06 | | 1,2 | | | | | | | | | | | | | | B/ruA/Ba3 |
| Росбанк | 3 000 | 9,25 | 13.фев.06 | 14.фев.07 | 15.фев.09 | 12,3 | 36,7 | | | | | | | | | | | | | | B-/ruBBB-/Ba3 |
| РСХБанк | 3 000 | 7,50 | 08.мар.06 | 06.дек.06 | 04.июн.08 | 10,0 | 28,2 | | | | | | | | | | | | | | Baa2 |
| РТК Лиз-4 | 2 250 | 9,69 | 11.апр.06 | 11.апр.06 | 08.апр.08 | 2,0 | 26,3 | | | | 100,15 | 100,45 | | | | | | | | | B- |
| РусСтанд-2 | 1 000 | 14,00 | 14.июн.06 | | 14.июн.06 | | 4,2 | 102,30 | -0,39 | 39 320 455 | 102,20 | 102,35 | | | 7,17 | 7,01 | 13,69 | 0,33 | | | B+/ruA+/Ba2 |
| РусСтанд-3 | 2 000 | 8,40 | 22.фев.06 | 01.сен.06 | 22.авг.07 | 6,8 | 18,6 | | | | 100,15 | 100,65 | | | | | | | | | B+/ruA+/Ba2 |
| РусСтанд-4 | 3 000 | 8,99 | 02.мар.06 | 02.мар.06 | 03.мар.06 | 0,7 | 25,1 | | | | 100,00 | 100,25 | | | | | | | | | B+/ruA+/Ba2 |
| РусСтанд-5 | 5 000 | 7,60 | 16.мар.06 | 15.мар.07 | 09.сен.10 | 13,3 | 55,8 | | | | 99,90 | 100,00 | | | | | | | | | B+/ruA+/Ba2 |
| ХКФ-2 | 3 000 | 8,50 | 16.май.06 | 16.май.06 | 11.май.10 | 3,2 | 51,7 | | | | | 100,00 | | | | | | | | | B-/Ba3 |



Рынок рублевых облигаций (продолжение)

| Выпуск | Объем выпуска, млн. руб. | Купонная ставка, % | Дата | | | Месяцев до | | Цена | Изм. | Торговый объем, руб. | Котировки | | Доходность, % | | | | DVO1 | Рейтинг | Сред. бл |
|----------------------------------|--------------------------|--------------------|-----------|--------|-----------|------------|--------|--------|-----------|----------------------|-----------|---------|---------------|--------|------|---------|------|---------------|----------|
| | | | купона | оферты | погаш. | оферты | погаш. | | | | покупка | продажа | оферты | погаш. | HPR | текущая | | | |
| МУНИЦИПАЛЬНЫЕ ОБЛИГАЦИИ | | | | | | | | | | | | | | | | | | | |
| Башкортостан-4 | 500 | 8,02 | 16.мар.06 | | 13.сен.07 | | 19,4 | | | | 100,50 | | | | | | | BB-/Ba1 | |
| Волг обл | 600 | 13,00 | 15.июн.06 | | 11.июн.09 | | 40,6 | | | | 101,80 | | | | | | | | |
| Волг обл-2 | 700 | 6,48 | 22.июн.06 | | 17.июн.10 | | 53,0 | | | | 109,10 | 111,00 | | | | | | | |
| Воронеж обл-2 | 500 | 13,00 | 16.июн.06 | | 18.июн.09 | | 40,8 | | | | 114,00 | | | | | | | | |
| Иркут обл | 800 | 10,50 | 20.июл.06 | | 22.июл.07 | | 17,6 | | 1 579 900 | | 102,50 | 102,80 | | 7,58 | | 10,23 | 0,88 | V+ | 230 |
| Иркут обл-2 | 1 050 | 10,00 | 07.мар.06 | | 07.сен.06 | | 7,0 | | | | 101,45 | 101,74 | | | | | | V+ | |
| Ирк обл31-1 | 1 500 | 10,00 | 23.мар.06 | | 17.дек.09 | | 46,9 | | | | 102,60 | 104,70 | | | | | | V+ | |
| Ирк обл31-2 | 900 | 8,50 | 26.апр.06 | | 23.окт.08 | | 32,9 | | | | 101,10 | 101,50 | | | | | | V+ | |
| Коми-5 | 500 | 14,00 | 24.мар.06 | | 24.дек.07 | | 22,8 | 110,50 | 0,00 | 773 500 | 110,55 | 111,20 | | 7,63 | | 12,67 | 1,74 | -/Ba3 | 184 |
| Коми-6 | 700 | 14,00 | 14.апр.06 | | 14.окт.10 | | 56,9 | | | | 118,20 | 121,00 | | | | | | -/Ba3 | |
| Коми-7 | 1 000 | 12,00 | 23.май.06 | | 22.ноя.13 | | 94,8 | | | | 110,00 | 111,00 | | | | | | -/Ba3 | |
| Коми-8 | 1 000 | 9,00 | 06.мар.06 | | 03.дек.15 | | 119,5 | | | | 99,80 | 100,60 | | | | | | -/Ba3 | |
| Костром обл-4 | 800 | 13,00 | 14.мар.06 | | 11.мар.08 | | 25,4 | 108,02 | 0,02 | 3 240 500 | 108,01 | 109,15 | | 7,60 | | 12,03 | 1,89 | | 163 |
| Красноярск-4 | 630 | 12,50 | 26.апр.06 | | 27.окт.06 | | 8,7 | 103,90 | -0,20 | 4 156 000 | 103,71 | 104,10 | | 7,02 | 6,73 | 12,03 | 0,67 | | 222 |
| Крас край-3 | 3 000 | 7,00 | 05.апр.06 | | 01.окт.08 | | 32,2 | 99,61 | 0,03 | 3 663 656 | 99,45 | 99,61 | | 7,10 | | 7,03 | 1,88 | | 110 |
| Краснод край | 605 | 10,50 | 16.май.06 | | 15.май.07 | | 15,3 | | | | 103,22 | 103,59 | | | | | | V+/ruA+ | |
| Лен обл-2 | 800 | 14,01 | 14.июн.06 | | 08.дек.10 | | 58,8 | | | | 124,06 | 127,50 | | | | | | V+/ruA+ | |
| Лен обл-3 | 1 300 | 13,50 | 16.июн.06 | | 05.дек.14 | | 107,4 | | | | 124,50 | 131,00 | | | | | | V+/ruA+ | |
| Москва-32 | 4 000 | 10,00 | 25.фев.06 | | 25.май.06 | | 3,5 | | | | 101,44 | 101,68 | | | | | | BBB-/Baa2 | |
| Москва-35 | 4 000 | 10,00 | 18.мар.06 | | 18.июн.06 | | 4,3 | | | | 101,76 | 102,00 | | | | | | BBB-/Baa2 | |
| Москва-37 | 4 000 | 10,00 | 23.мар.06 | | 23.сен.06 | | 7,5 | 103,05 | -0,02 | 20 610 | 103,08 | 103,22 | | 5,06 | 4,86 | 9,70 | 0,60 | BBB-/Baa2 | 26 |
| Москва-27 | 4 000 | 15,00 | 20.мар.06 | | 20.дек.06 | | 10,5 | 108,41 | -0,04 | 1 609 886 | 108,41 | | | 5,04 | 4,73 | 13,84 | 0,85 | BBB-/Baa2 | 12 |
| Москва-31 | 5 000 | 10,00 | 20.фев.06 | | 20.май.07 | | 15,5 | 105,40 | -0,58 | 201 323 | 102,50 | 105,40 | | 5,70 | | 9,49 | 1,21 | BBB-/Baa2 | 25 |
| Москва-42 | 3 000 | 10,00 | 13.фев.06 | | 13.авг.07 | | 18,3 | | | | | | | | | | | BBB-/Baa2 | |
| Москва-40 | 5 000 | 10,00 | 26.апр.06 | | 26.окт.07 | | 20,8 | 106,90 | 0,00 | 1 069 | 105,80 | | | 5,86 | | 9,35 | 1,61 | BBB-/Baa2 | 20 |
| Москва-43 | 5 000 | 10,00 | 17.фев.06 | | 17.май.08 | | 27,6 | 109,00 | 0,50 | 1 090 | 108,50 | 108,89 | | 5,87 | | 9,17 | 2,13 | BBB-/Baa2 | -25 |
| Москва-29 | 5 000 | 10,00 | 05.июн.06 | | 05.июн.08 | | 28,2 | 108,55 | -0,11 | 1 086 | 108,55 | 108,69 | | 6,08 | | 9,21 | 2,19 | BBB-/Baa2 | -6 |
| Москва-36 | 3 900 | 10,00 | 16.июн.06 | | 16.дек.08 | | 34,7 | | | | 110,35 | 110,55 | | | | | | BBB-/Baa2 | |
| Москва-47 | 5 000 | 10,00 | 28.апр.06 | | 28.апр.09 | | 39,1 | | | 13 509 047 | 110,10 | 110,69 | | | | | | BBB-/Baa2 | |
| Москва-41 | 5 000 | 10,00 | 30.июл.06 | | 30.июл.10 | | 54,4 | | | | 111,05 | 111,65 | | | | | | BBB-/Baa2 | |
| Москва-38 | 5 000 | 10,00 | 26.июн.06 | | 26.дек.10 | | 59,4 | | | | 114,50 | 115,10 | | | | | | BBB-/Baa2 | |
| Москва-39 | 4 800 | 10,00 | 21.июл.06 | | 21.июл.14 | | 102,8 | 112,35 | 0,16 | 658 079 214 | 112,30 | 112,38 | | 6,68 | | 8,90 | 6,53 | BBB-/Baa2 | 6 |
| Москва-44 | 5 000 | 10,00 | 24.июн.06 | | 24.июн.15 | | 114,1 | 112,32 | 0,13 | 2 009 640 673 | 112,15 | 112,29 | | 6,69 | | 8,90 | 7,03 | BBB-/Baa2 | 3 |
| Моск обл-3 | 4 000 | 11,00 | 19.фев.06 | | 19.авг.07 | | 18,5 | | | | | | | | | | | ЗВ-/ruAA-/Ba3 | |
| Моск обл-4 | 9 600 | 11,00 | 25.апр.06 | | 21.апр.09 | | 38,9 | 112,79 | -0,05 | 236 945 080 | 112,70 | 112,85 | | 6,70 | | 9,75 | 2,93 | ЗВ-/ruAA-/Ba3 | 49 |
| Моск обл-5 | 12 000 | 10,00 | 04.апр.06 | | 30.мар.10 | | 50,3 | 109,82 | -0,01 | 248 844 490 | 109,68 | 109,80 | | 6,71 | | 9,11 | 2,99 | ЗВ-/ruAA-/Ba3 | 43 |
| Нижегор обл-1 | 1 000 | 11,80 | 03.май.06 | | 01.ноя.06 | | 8,8 | | | | 103,00 | | | | | | | | |
| Нижегор обл-2 | 2 500 | 10,43 | 03.май.06 | | 02.ноя.08 | | 33,2 | 105,30 | -0,05 | 8 161 500 | 105,33 | 105,60 | | 7,35 | | 9,91 | 1,85 | | 140 |
| Новосибирск-2 | 1 500 | 12,00 | 07.мар.06 | | 07.дек.06 | | 10,0 | | | | 104,00 | 104,40 | | | | | | | |
| Новосибирск-3 | 1 000 | 13,00 | 12.июл.06 | | 14.июл.09 | | 41,7 | | | | 114,50 | 114,85 | | | | | | | |
| Новосиб обл | 1 500 | 13,50 | 28.апр.06 | | 27.июл.06 | | 5,6 | 102,59 | -0,07 | 2 462 160 | 102,75 | 102,89 | | 7,94 | 7,64 | 13,16 | 0,43 | | 314 |
| Новосиб обл-2 | 2 000 | 13,30 | 02.мар.06 | | 29.ноя.07 | | 21,9 | 110,10 | 0,10 | 116 736 000 | 110,10 | 110,30 | | 7,47 | | 12,08 | 1,68 | | 174 |
| Самар обл-1 | 1 185 | 12,00 | 04.апр.06 | | 04.июл.06 | | 4,8 | | | | | | | | | | | ЗВ-/ruAA-/Ba2 | |
| Самар обл-2 | 1 500 | 6,82 | 16.мар.06 | | 09.сен.10 | | 55,8 | | | | 100,49 | | | | | | | ЗВ-/ruAA-/Ba2 | |
| Твер Обл-2 | 600 | 16,90 | 23.фев.06 | | 23.ноя.06 | | 9,6 | 107,23 | 0,33 | 1 908 605 | 107,00 | 107,30 | | 7,55 | 6,95 | 15,76 | 0,75 | | 272 |
| Твер Обл-3 | 800 | 7,95 | 02.мар.06 | | 30.ноя.08 | | 34,2 | | | | 101,00 | 101,15 | | | | | | | |
| Томск | 300 | 13,00 | 23.фев.06 | | 22.ноя.07 | | 21,7 | | | | | | | | | | | | |
| Томск обл-1 | 500 | 11,00 | 27.июл.06 | | 27.июл.06 | | 5,6 | | | | 101,20 | 102,90 | | | | | | ruA | |
| Томск обл-2 | 600 | 11,00 | 13.апр.06 | | 13.окт.07 | | 20,4 | | | 16 768 000 | 104,70 | 105,00 | | | | | | ruA | |
| Удмуртия | 1 000 | 8,20 | 27.июн.06 | | 27.дек.08 | | 35,1 | 101,10 | -0,02 | 775 410 | 101,05 | 101,14 | | 7,91 | | 8,11 | 2,46 | | 173 |
| Уфа-3 | 400 | 10,03 | 18.июл.06 | | 18.июл.06 | | 5,3 | 101,20 | 0,18 | 202 400 | 100,90 | | | 7,29 | 7,14 | 9,91 | 0,41 | V/ruA- | 249 |
| Уфа-4 | 500 | 10,03 | 06.июн.06 | | 03.июн.08 | | 28,2 | | | | 104,60 | 105,10 | | | | | | V/ruA- | |
| Хаб край-5 | 700 | 11,00 | 05.апр.06 | | 05.окт.06 | | 7,9 | | | | 102,10 | | | | | | | | |
| ХМАО-2 | 3 000 | 12,00 | 28.май.06 | | 27.май.08 | | 27,9 | | | | | | | | | | | | |
| Чувашия-2 | 500 | 9,00 | 12.апр.06 | | 13.апр.07 | | 14,3 | | | | | | | | | | | | |
| Чувашия-4 | 750 | 12,33 | 28.мар.06 | | 27.мар.09 | | 38,1 | 114,15 | 0,39 | 3 424 500 | 114,01 | 114,20 | | 7,32 | | 10,80 | 2,90 | ruA | 117 |
| Якутия-3 | 800 | 12,00 | 21.мар.06 | | 17.июн.08 | | 28,6 | | | | 109,35 | 110,40 | | | | | | ruA | |
| Якутия-4 | 1 000 | 13,00 | 16.мар.06 | | 16.мар.06 | | 1,2 | | | | 100,45 | 100,78 | | | | | | ruA | |
| Якутия-5 | 2 000 | 9,00 | 20.апр.06 | | 21.апр.07 | | 14,5 | 101,69 | -0,12 | 21 416 870 | 101,60 | 102,50 | | 7,29 | | 8,85 | 1,09 | ruA | 194 |
| Якутия-25006 | 2 000 | 10,00 | 16.фев.06 | | 13.май.10 | | 51,8 | | | | | | | | | | | ruA | |
| ЯНАО | 1 800 | 11,00 | 05.авг.06 | | 03.авг.08 | | 30,2 | | | | 106,30 | 109,35 | | | | | | BB-/ruAA- | |
| Яросл обл-2 | 1 000 | 13,28 | 04.апр.06 | | 03.июл.07 | | 17,0 | 107,85 | 0,00 | 23 757 000 | 107,70 | 108,00 | | 7,15 | | 12,31 | 1,31 | | 169 |
| Яросл обл-3 | 1 000 | 12,00 | 18.май.06 | | 17.ноя.06 | | 9,4 | 103,55 | 0,04 | 49 575 566 | 103,43 | 103,70 | | 7,27 | 6,95 | 11,59 | 0,74 | | 246 |
| Яросл обл-4 | 1 000 | 11,00 | 24.май.06 | | 26.май.09 | | 40,1 | | | 4 878 059 | 109,20 | 109,50 | | | | | | | |
| ГОСУДАРСТВЕННЫЕ ОБЛИГАЦИИ | | | | | | | | | | | | | | | | | | | |
| ОФЗ 27022 | 21 296 | 8,00 | 15.фев.06 | | 15.фев.06 | | 0,2 | | | | 100,10 | | | | | | | | |
| ОФЗ 27024 | 15 001 | 7,00 | 19.апр.06 | | 19.апр.06 | | 2,3 | | | | 100,80 | | | | | | | | |
| ОФЗ 45002 | 2 760 | 10,00 | 02.авг.06 | | 02.авг.06 | | 5, | | | | | | | | | | | | |



Рынок еврооблигаций

| Выпуск | Объем, тыс. ед. | Купон | Дата погашения | Дата след. Купона | Цена закрытия | Изменение, % | Доходность, % | | Спрэд к индикатору, б.п. | Мод. дюрация |
|--------------------------------|-----------------|-------|----------------|-------------------|---------------|--------------|---------------|---------|--------------------------|--------------|
| | | | | | | | погашения | текущая | | |
| СУВЕРЕННЫЕ ОБЛИГАЦИИ | | | | | | | | | | |
| Russia '07 | \$ 2 400 000 | 10,00 | 26 июн 07 | 26 июн 06 | 106,20 | -0,09 | 5,23 | 9,42 | 53,0 | 1,26 |
| Russia '10 | \$ 2 767 442 | 8,25 | 31 мар 10 | 31 мар 06 | 106,01 | -0,19 | 6,56 | 7,78 | 194,3 | 3,39 |
| Russia '18 | \$ 3 466 671 | 11,00 | 24 июл 18 | 24 июл 06 | 147,30 | 0,27 | 5,65 | 7,47 | 97,9 | 7,77 |
| Russia '28 | \$ 2 500 000 | 12,75 | 24 июн 28 | 24 июн 06 | 181,78 | 0,38 | 5,88 | 7,01 | 124,0 | 10,54 |
| Russia '30 | \$ 18 400 000 | 5,00 | 31 мар 30 | 31 мар 06 | 111,93 | 0,29 | 5,66 | 4,47 | 111,4 | 7,70 |
| MinFin V | \$ 2 837 000 | 3,00 | 14 май 08 | 14 май 06 | 94,97 | -0,19 | 5,43 | 3,16 | 73,6 | 2,05 |
| MinFin VI | \$ 1 750 000 | 3,00 | 14 май 06 | 14 май 06 | 99,47 | 0,01 | 5,06 | 3,02 | 32,3 | 0,24 |
| MinFin VII | \$ 1 750 000 | 3,00 | 14 май 11 | 14 май 06 | 89,68 | -0,02 | 5,30 | 3,35 | 69,4 | 4,55 |
| MinFin VIII | \$ 1 322 000 | 3,00 | 14 ноя 07 | 14 май 06 | 97,34 | -0,01 | 4,60 | 3,08 | -9,6 | 1,66 |
| Aries '07 | eur 2 000 000 | 5,53 | 25 окт 07 | 25 апр 06 | 104,87 | -0,02 | 2,99 | 5,27 | | 0,20 |
| Aries '09 | eur 1 000 000 | 7,75 | 25 окт 09 | 25 окт 06 | 113,80 | 0,05 | 3,67 | 6,81 | -94,6 | 3,19 |
| Aries '14 | \$ 2 435 500 | 9,60 | 25 окт 14 | 25 апр 06 | 127,75 | 0,03 | 5,53 | 7,51 | 98,9 | 6,11 |
| МУНИЦИПАЛЬНЫЕ ОБЛИГАЦИИ | | | | | | | | | | |
| Москва '06 | eur 400 000 | 10,95 | 28 апр 06 | 28 апр 06 | 101,56 | -0,04 | 2,76 | 10,78 | -229,9 / -197,6 | 0,20 |
| Москва '11 | eur 374 000 | 6,45 | 12 окт 11 | 12 окт 06 | 111,49 | 0,06 | 5,68 | 5,79 | 37,6 / 107,0 | 5,10 |
| КОРПОРАТИВНЫЕ ОБЛИГАЦИИ | | | | | | | | | | |
| АЛРОСА '08 | \$ 500 000 | 8,13 | 06 май 08 | 06 май 06 | 105,43 | -0,08 | 5,49 | 7,71 | -19,1 / 82,8 | 1,99 |
| АЛРОСА '14 | \$ 500 000 | 8,88 | 17 ноя 14 | 17 май 06 | 116,06 | -0,05 | 6,44 | 7,65 | 45,4 / 200,6 | 6,15 |
| Alfa-Bank '06 | \$ 190 000 | 8,00 | 13 апр 06 | 13 апр 06 | 100,44 | -0,04 | 5,08 | 7,96 | 34,8 / 52,7 | 0,16 |
| Alfa-Bank '07 | \$ 150 000 | 7,75 | 09 фев 07 | 09 авг 06 | 101,31 | 0,00 | 6,35 | 7,65 | 112,5 / 165,5 | 0,94 |
| Банк Москвы '09 | \$ 250 000 | 8,00 | 28 сен 09 | 28 мар 06 | 105,55 | -0,08 | 6,26 | 7,58 | -8,5 / 164,0 | 3,04 |
| Банк Москвы '10 | \$ 300 000 | 7,38 | 26 ноя 10 | 26 май 06 | 104,47 | -0,10 | 6,28 | 7,06 | -17,1 / 166,2 | 3,95 |
| ВБД '08 | \$ 150 000 | 8,50 | 21 май 08 | 21 май 06 | 102,19 | -0,04 | 7,42 | 8,32 | 173,6 / 276,3 | 2,00 |
| ВТБ '08 | \$ 550 000 | 6,88 | 11 дек 08 | 11 июн 06 | 103,33 | -0,08 | 5,58 | 6,65 | -43,5 / 93,8 | 2,52 |
| ВТБ '11 | \$ 450 000 | 7,50 | 12 окт 11 | 12 апр 06 | 107,86 | -0,13 | 5,85 | 6,95 | -59,4 / 123,6 | 3,98 |
| ВТБ '15 | \$ 750 000 | 6,32 | 04 фев 15 | 04 авг 06 | 101,81 | -0,03 | 6,77 | 6,20 | 22,2 / 222,2 | 3,47 |
| ВТБ '35 | \$ 1 000 000 | 6,25 | 30 июн 35 | 30 июн 06 | 102,69 | 0,31 | 6,05 | 6,09 | 17,4 / 141,3 | 13,47 |
| Вымпелком '09 | \$ 450 000 | 10,00 | 16 июн 09 | 16 июн 06 | 108,59 | -0,02 | 7,06 | 9,21 | 86,9 / 243,5 | 2,80 |
| Вымпелком '10 | \$ 300 000 | 8,00 | 11 фев 10 | 11 авг 06 | 102,58 | 0,03 | 7,24 | 7,80 | 68,9 / 262,1 | 3,38 |
| Вымпелком '11 | \$ 300 000 | 8,38 | 22 окт 11 | 22 апр 06 | 104,71 | 0,03 | 7,34 | 8,00 | 99,1 / 273,6 | 4,39 |
| Газпром '07 | \$ 500 000 | 9,13 | 25 апр 07 | 25 апр 06 | 104,45 | 0,02 | 5,22 | 8,74 | -0,5 / 52,5 | 1,10 |
| Газпром '09 | \$ 700 000 | 10,50 | 21 окт 09 | 21 апр 06 | 115,38 | -0,07 | 5,80 | 9,10 | -76,2 / 118,0 | 3,02 |
| Газпром '10 | eur 1 000 000 | 7,80 | 27 сен 10 | 27 сен 06 | 114,03 | -0,04 | 4,37 | 6,84 | -219,6 / -25,3 | 3,82 |
| Газпром '13 | \$ 1 750 000 | 9,625 | 01 мар 13 | 01 мар 06 | 119,93 | -0,03 | 6,10 | 8,03 | -46,0 / 149,5 | 5,10 |
| Gazstream '13 | \$ 646 500 | 5,625 | 22 июл 13 | 22 июл 06 | 99,27 | -0,05 | 5,75 | 5,67 | -27,8 / 114,0 | 5,98 |
| Газпром '15 | eur 1 000 000 | 5,875 | 01 июн 15 | 01 июн 06 | 106,96 | 0,06 | 4,92 | 5,49 | -91,9 / 37,4 | 6,88 |
| Газпром '20 | \$ 1 250 000 | 7,201 | 01 фев 20 | 01 авг 06 | 106,56 | -0,02 | 6,48 | 6,76 | / 193,4 | 4,33 |
| Газпром '34 | \$ 1 200 000 | 8,625 | 28 апр 34 | 28 апр 06 | 126,78 | 0,26 | 6,43 | 6,80 | 55,1 / 188,4 | 11,97 |
| Газпромбанк '08 | \$ 1 050 000 | 7,25 | 30 окт 08 | 30 апр 06 | 103,32 | 0,01 | 5,90 | 7,02 | -3,6 / 125,5 | 2,39 |
| Газпромбанк '15 | \$ 1 000 000 | 6,50 | 23 сен 15 | 23 мар 06 | 97,95 | 0,11 | 6,79 | 6,64 | 95,3 / 224,7 | 6,85 |
| Евраз '06 | \$ 175 000 | 8,88 | 25 сен 06 | 25 мар 06 | 101,67 | -0,03 | 6,04 | 8,73 | 98,1 / 148,2 | 0,57 |
| Евраз '09 | \$ 300 000 | 10,88 | 03 авг 09 | 03 авг 06 | 111,27 | -0,06 | 7,15 | 9,77 | 89,4 / 252,6 | 2,90 |
| Зенит '06 | \$ 125 000 | 9,25 | 12 июн 06 | 12 июн 06 | 100,89 | -0,17 | 6,36 | 9,17 | 113,1 / 166,1 | 0,32 |
| МБРР '08 | \$ 150 000 | 8,63 | 03 мар 08 | 03 мар 06 | 101,71 | -0,04 | 7,71 | 8,48 | 215,2 / 303,8 | 1,79 |
| МДМ-Банк '06 | \$ 200 000 | 9,38 | 23 сен 06 | 23 сен 06 | 101,98 | 0,01 | 5,78 | 9,19 | 104,4 / 108,3 | 0,59 |
| Мегафон '09 | \$ 375 000 | 8,00 | 10 дек 09 | 10 июн 06 | 103,03 | 0,02 | 7,08 | 7,76 | 62,3 / 246,9 | 3,22 |
| ММК '08 | \$ 300 000 | 8,00 | 21 окт 08 | 21 апр 06 | 102,81 | -0,08 | 6,83 | 7,78 | 93,0 / 218,2 | 2,33 |
| МТС '08 | \$ 400 000 | 9,75 | 30 янв 08 | 30 июл 06 | 106,22 | -0,04 | 6,32 | 9,18 | 109,6 / 170,2 | 1,77 |
| МТС '10 | \$ 400 000 | 8,38 | 14 окт 10 | 14 апр 06 | 104,91 | -0,03 | 7,11 | 7,98 | 33,0 / 248,7 | 3,74 |
| МТС '12 | \$ 400 000 | 8,00 | 28 янв 12 | 28 июл 06 | 103,58 | 0,25 | 7,25 | 7,72 | 95,4 / 263,9 | 4,69 |
| НИКойл '07 | \$ 150 000 | 9,00 | 19 мар 07 | 19 мар 06 | 102,09 | -0,12 | 6,98 | 8,82 | 175,1 / 228,1 | 1,00 |
| НОМОС '07 | \$ 125 000 | 9,13 | 13 фев 07 | 13 авг 06 | 102,09 | -0,02 | 6,91 | 8,94 | 168,7 / 221,7 | 0,94 |
| Норникель '09 | \$ 500 000 | 7,13 | 30 сен 09 | 30 мар 06 | 102,94 | -0,02 | 6,21 | 6,92 | -16,8 / 158,6 | 3,09 |
| Петрокоммерц '07 | \$ 120 000 | 9,00 | 09 фев 07 | 10 авг 06 | 101,89 | 0,20 | 6,97 | 8,83 | 174,7 / 227,7 | 0,93 |
| Промсвбанк '06 | \$ 200 000 | 10,25 | 27 окт 06 | 27 апр 06 | 102,03 | -0,02 | 7,19 | 10,05 | 213,8 / 247,4 | 0,65 |
| Промстройбанк '08 | \$ 300 000 | 6,88 | 29 июл 08 | 29 июл 06 | 101,82 | -0,06 | 6,07 | 6,75 | 23,3 / 144,7 | 2,23 |
| Промстройбанк '15 | \$ 400 000 | 6,20 | 29 сен 15 | 29 мар 06 | 99,60 | -0,08 | 6,30 | 6,22 | -16,0 / 160,5 | 3,88 |
| РБР '08 | \$ 170 000 | 6,50 | 11 авг 08 | 11 авг 06 | 100,97 | -0,45 | 6,07 | 6,44 | 21,5 / 145,4 | 2,27 |
| Росбанк '09 | \$ 300 000 | 9,75 | 24 сен 09 | 24 мар 06 | 105,37 | 0,02 | 8,02 | 9,25 | 145,7 / 336,7 | 2,10 |
| Роснефть '06 | \$ 150 000 | 12,75 | 20 ноя 06 | 20 май 06 | 105,43 | -0,05 | 5,37 | 12,09 | 31,0 / 63,2 | 0,72 |
| РусСтандарт '07 | \$ 300 000 | 8,75 | 14 апр 07 | 14 апр 06 | 102,12 | -0,03 | 6,81 | 8,57 | 150,6 / 220,0 | 1,07 |
| РусСтандарт '08 | \$ 300 000 | 8,13 | 21 апр 08 | 21 апр 06 | 101,51 | -0,07 | 7,35 | 8,00 | 171,1 / 269,0 | 1,93 |
| Сбербанк '06 | \$ 1 000 000 | 6,38 | 24 окт 06 | 26 апр 06 | 100,95 | 0,00 | 5,08 | 6,32 | / | 1,07 |
| Сбербанк '15 | \$ 1 000 000 | 6,23 | 11 фев 15 | 11 авг 06 | 101,12 | -0,04 | 5,91 | 6,16 | -63,1 / 136,4 | 3,49 |
| Северсталь '09 | \$ 325 000 | 8,63 | 24 фев 09 | 24 фев 06 | 104,01 | 0,05 | 7,13 | 8,29 | 109,8 / 249,2 | 2,54 |
| Северсталь '14 | \$ 375 000 | 9,25 | 19 апр 14 | 19 апр 06 | 109,05 | 0,10 | 7,73 | 8,48 | 163,9 / 318,8 | 5,64 |
| Сибнефть '07 | \$ 400 000 | 11,50 | 13 фев 07 | 13 авг 06 | 105,83 | -0,03 | 5,40 | 10,87 | 17,2 / 70,2 | 0,94 |
| Сибнефть '09 | \$ 500 000 | 10,75 | 15 янв 09 | 15 июл 06 | 113,01 | -0,02 | 5,83 | 9,51 | 60,6 / 113,6 | 2,51 |
| SINEK '15 | \$ 250 000 | 7,70 | 03 авг 15 | 03 авг 06 | 101,37 | 0,12 | 7,30 | 7,60 | 140,9 / 275,2 | 6,65 |
| Система '08 | \$ 350 000 | 10,25 | 14 апр 08 | 14 апр 06 | 107,01 | -0,04 | 6,71 | 9,58 | 148,3 / 208,9 | 1,88 |
| Система '11 | \$ 350 000 | 8,88 | 28 янв 11 | 28 июл 06 | 106,16 | 0,01 | 7,00 | 8,36 | 56,6 / 239,2 | 3,98 |
| TNK '07 | \$ 700 000 | 11,00 | 06 ноя 07 | 06 май 06 | 108,50 | -0,04 | 5,74 | 10,14 | 51,6 / 104,6 | 1,54 |
| Уралсиб '06 | \$ 140 000 | 8,88 | 06 июл 06 | 06 июл 06 | 101,14 | -0,03 | 5,83 | 8,77 | 77,7 / 109,9 | 0,38 |
| ХКФ '08 | \$ 150 000 | 9,13 | 04 фев 08 | 04 авг 06 | 101,67 | 0,00 | 8,19 | 8,97 | 264,0 / 351,4 | 1,77 |



Рынок внешних долгов (по дурации обязательств)

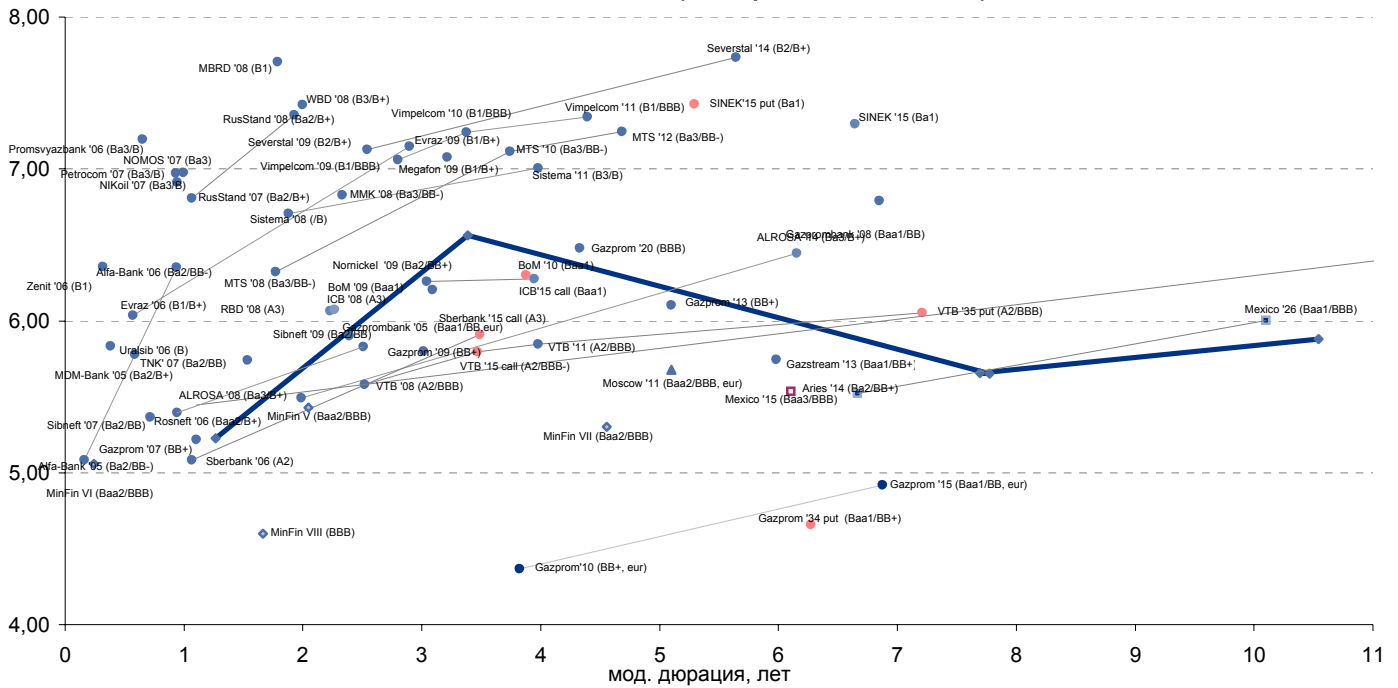

Рублевые муниципальные облигации

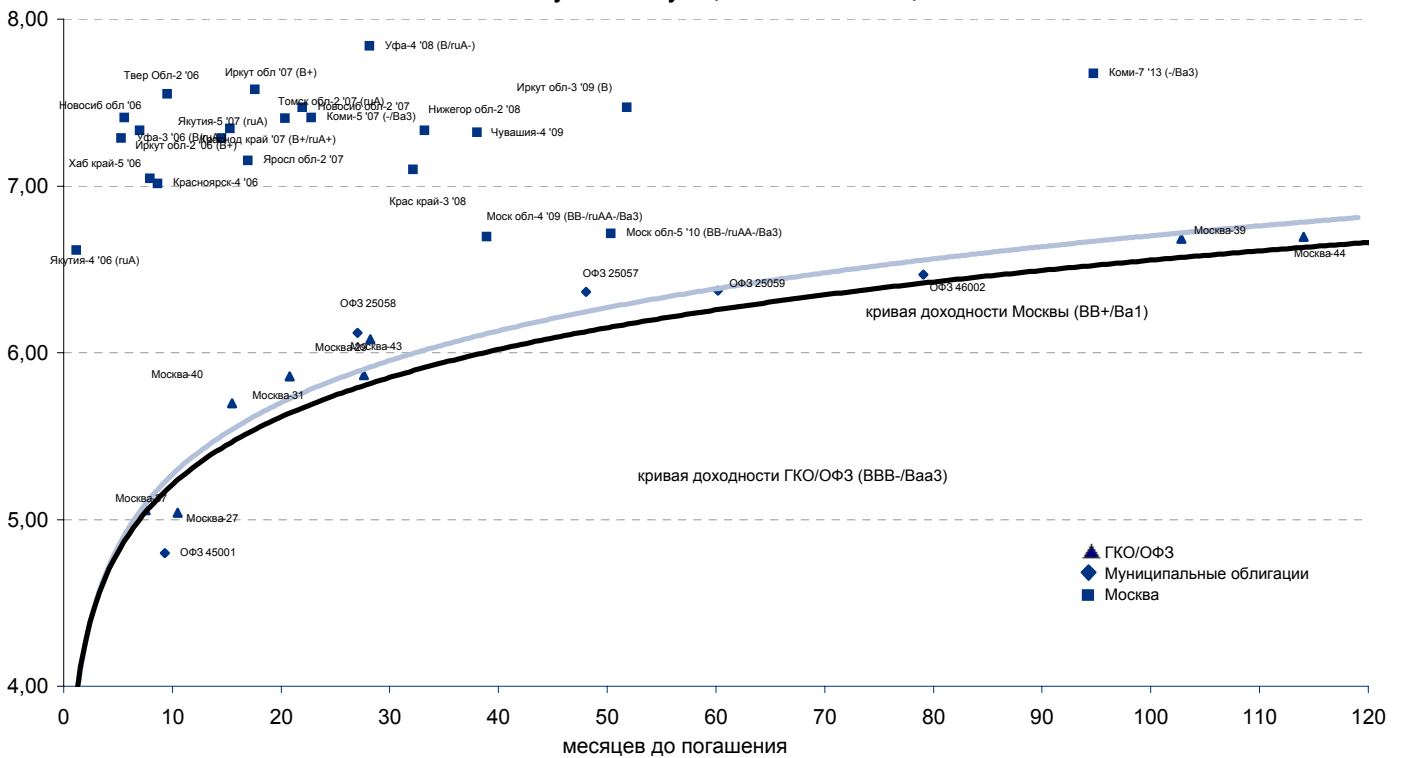

Планируемые размещения

| Дата | Выпуск | Организаторы | Объем размещ | Параметры | Оферта |
|------------------|--------------------------------|--------------------------|---------------|----------------|------------|
| 14 фев 06 | ГАЗ-Финанс | Банк Союз, Тройка-Диалог | 5 000 | 5 лет. | 2 года |
| 14 фев 06 | Зенит-2 | Зенит | 2 000 | 6 лет. | ? |
| 15 фев 06 | ОФЗ 46020 | Минфин | 8 000 | 30 лет. | - |
| 15 фев 06 | ОФЗ 25060 | Минфин | 7 000 | 3 года. | - |
| 15 фев 06 | ОФЗ 46017 | Минфин | 8 000 | - | - |
| 15 фев 06 | НМЗ. им. Кузьмина | Импэксбанк | 1 200 | 4 года. | 1,5 года |
| 15 фев 06 | Русский Стандарт-б | Газпромбанк | 6 000 | 5 лет. | 1,5 года |
| 16 фев 06 | Элемент-2 | ВТБ.ру | 600 | 4 года. | 1 и 3 года |
| 16 фев 06 | Банк Проектного Финансирования | Номос-Банк | 500 | 3 года. | 1,5 года |
| 21 фев 06 | ЮниаструмБанк | АВК | 1 000 | 3 года. | 1 год |
| Итого: | | | 39 300 | | |



Бизнес-блок операций с долговыми инструментами

Руководитель бизнес-блока

Александр Пугач, apugach@uralsib.ru

Сергей Шемардов, клиентский менеджер, she_sa@uralsib.ru

Елена Довгань, клиентский менеджер, dov_en@uralsib.ru

Анна Карпова, клиентский менеджер, kar_am@uralsib.ru

Татьяна Архипова, клиентский менеджер, tarkhipova@uralsib.ru

Андрей Борисов, трейдер РЕПО, bor_av@uralsib.ru

Борис Гинзбург, старший аналитик, bginzburg@uralsib.ru

Анастасия Залесская, аналитик, zal_av@uralsib.ru

Управление рынков долгового капитала

Руководитель управления

Дмитрий Волков, vda@uralsib.ru

Илья Зимин, директор, zimin@uralsib.ru

Гузель Тимошкина, ст. специалист, tim_gg@uralsib.ru

Дарья Сонюшкина, ст. специалист, son_da@uralsib.ru

Аналитическое управление

Руководитель управления

Петру Вадува, vad_pe@uralsib.ru

Заместитель руководителя управления

Константин Чернышев, che_kb@uralsib.ru

Стратегия

Петру Вадува, руководитель управления, vad_pe@uralsib.ru

Владимир Савов, ст. аналитик, sav_vn@uralsib.ru

Мария Плотникова, аналитик, plo_my@uralsib.ru

Наталья Майорова, аналитик, mai_ng@uralsib.ru

Металлургия/Машиностроение

Вячеслав Смольянинов, ст. аналитик, smo_vb@uralsib.ru

Кирилл Чуйко, аналитик, chu_ks@uralsib.ru

Телекоммуникации

Константин Чернышев, ст. аналитик, che_kb@uralsib.ru

Станислав Юдин, аналитик, yud_sa@uralsib.ru

Нефть и газ / Энергетика

Каюс Рапану, ст. аналитик, rap_ca@uralsib.ru

Алексей Кормщиков, аналитик, kor_an@uralsib.ru

Матвей Тайц, аналитик, tai_ma@uralsib.ru

Анна Юдина, аналитик, udi_an@uralsib.ru

Банки

Владимир Савов, ст. аналитик, sav_vn@uralsib.ru

Потребительский сектор

Марат Ибрагимов, ст. аналитик, ibr_my@uralsib.ru

Экономика России

Владимир Тихомиров, ст. экономист, tih_vi@uralsib.ru

Редактирование/Полиграфия/Перевод

Марк Брэдфорд, ст. редактор (англ. яз.),
bra_ms@uralsib.ru

Кристофер Роуз, редактор (англ. яз.),
ros_ch@uralsib.ru

Юлия Прокопенко, ст. редактор,
pro_ja@uralsib.ru

Андрей Пятигорский, ст. редактор,
pya_ae@uralsib.ru

Юлия Крючкова, переводчик/редактор, kru_jo@uralsib.ru

Интернет / Базы данных

Кирилл Братанич, специалист, bra_kv@uralsib.ru

Настоящий бюллетень предназначен исключительно для информационных целей. Ни при каких обстоятельствах этот бюллетень не должен использоваться или рассматриваться как оферта или предложение делать оферты. Несмотря на то, что данный материал был подготовлен с максимальной тщательностью, УРАЛСИБ не дает никаких прямых или косвенных заверений или гарантий в отношении достоверности и полноты включенной в бюллетень информации. Ни УРАЛСИБ, ни агенты компании или аффилированные лица не несут никакой ответственности за любые прямые или косвенные убытки от использования настоящего бюллетеня или содержащейся в нем информации.

Все права на бюллетень принадлежат ООО «УРАЛСИБ Кэпитал», и содержащаяся в нем информация не может воспроизводиться или распространяться без предварительного письменного разрешения. © УРАЛСИБ 2005